Niederschlag 2004

Datum	Januar	Februar	März	April	Mai	Juni	Juli	August	September	Oktober	November	Dezember
1		1	7			2	2	1				
2		9	2		1	13	3			1		
3		2	1		9		4					
4	5				5	10	1					
5				3	17	6	2					
6	10			2	12						5	
7	4	1		2	3		1					
8	1	2					30				1	
9		6	5	7							16	
10	3	3	1	3		2			1			
11	3				3				1			
12	5			1		12	6	12			3	
13	2	2					1	4				
14	3						1					
15					4	4					1	
16	3										2	
17						13	1	2			12	9
18			1	4		5	13	3			18	
19	9					2		1	0,5		2	
20			4				6			6		
21			1		5				2			
22				10	5		15		4		8	
23				1	4	8	3		3			2
24					1			7		0,5		
25	3			2		3	6					
26							5	1	4		1	7
27						18		6	1	0,1		
28								3	2	0,1	1	
29								4	3			
30	8					2		3		4		
31	2				12			2				1
Summe	61	26	22	35	81	100	100	49	21,5	11,7	70	19
Gesamt	596,2											
Mittel	30	27	32	41	53	56	49	53	38	32	34	37
	479,7											
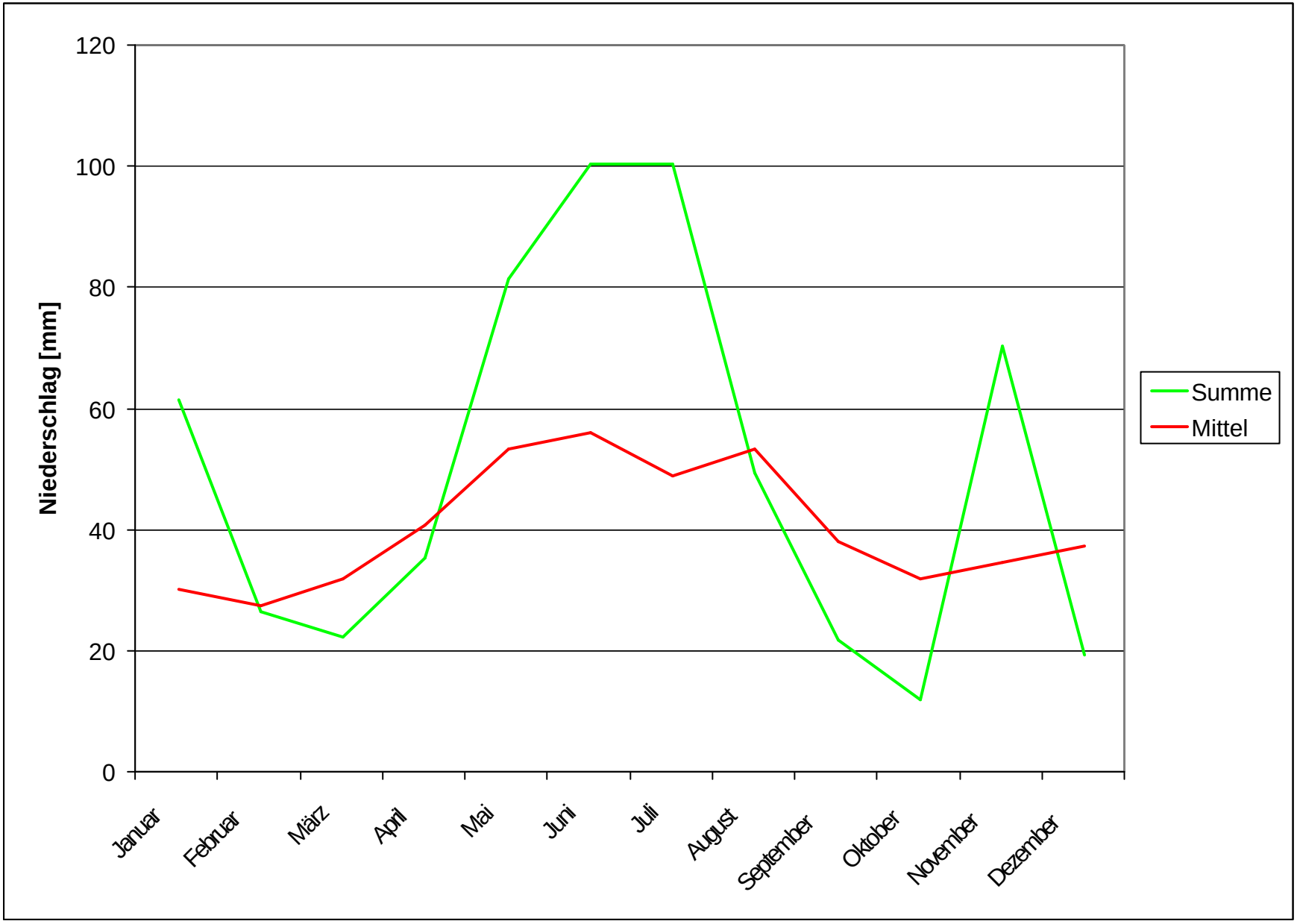
Niederschlag 2004